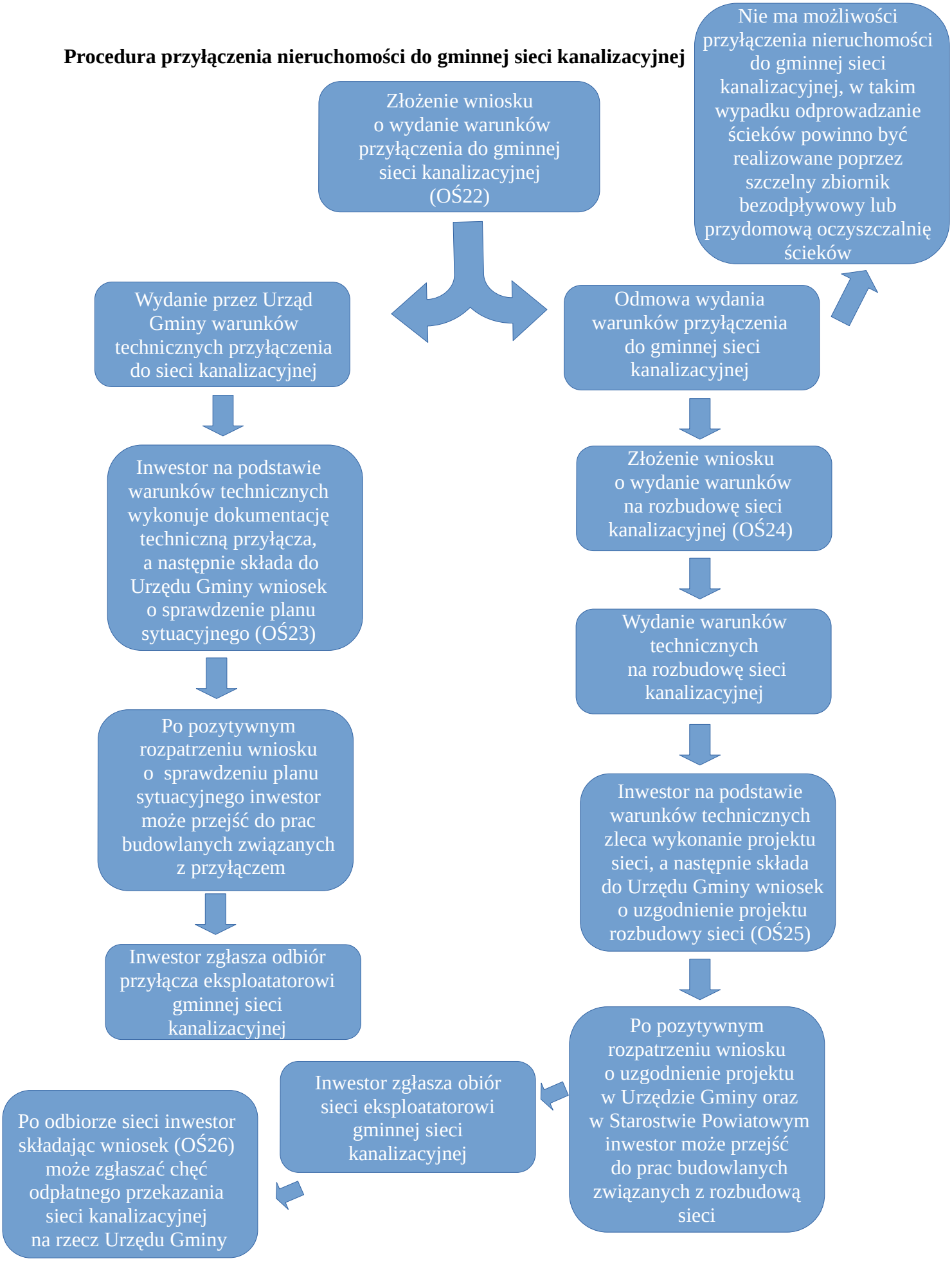Procedura przyłączenia nieruchomości do gminnej sieci kanalizacyjnej